

1 FECHAMENTO SHAFT SANITÁRIO ESQUERDO - PLANTA BAIXA
ESCALA 1: 25

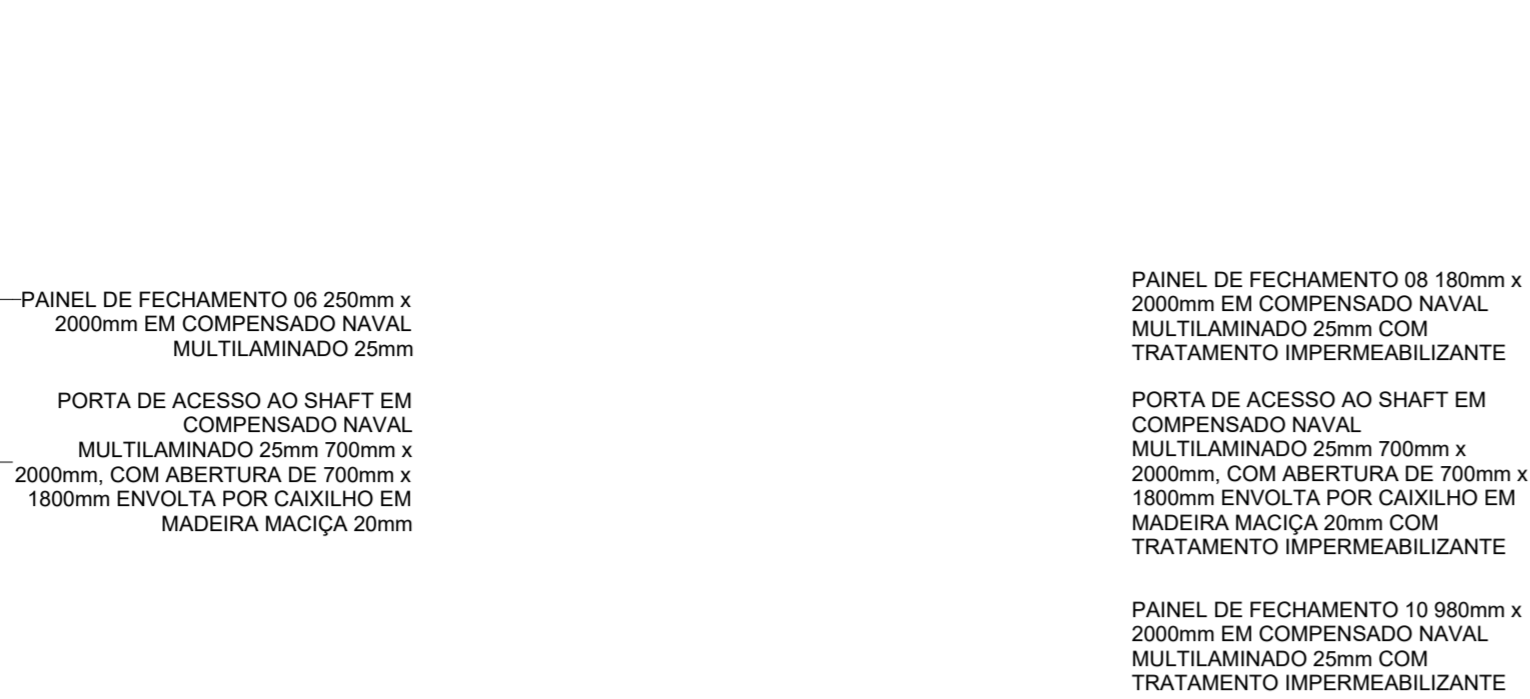

4 FECHAMENTO SHAFT SANITÁRIO DIREITO - PLANTA BAIXA
ESCALA 1: 25

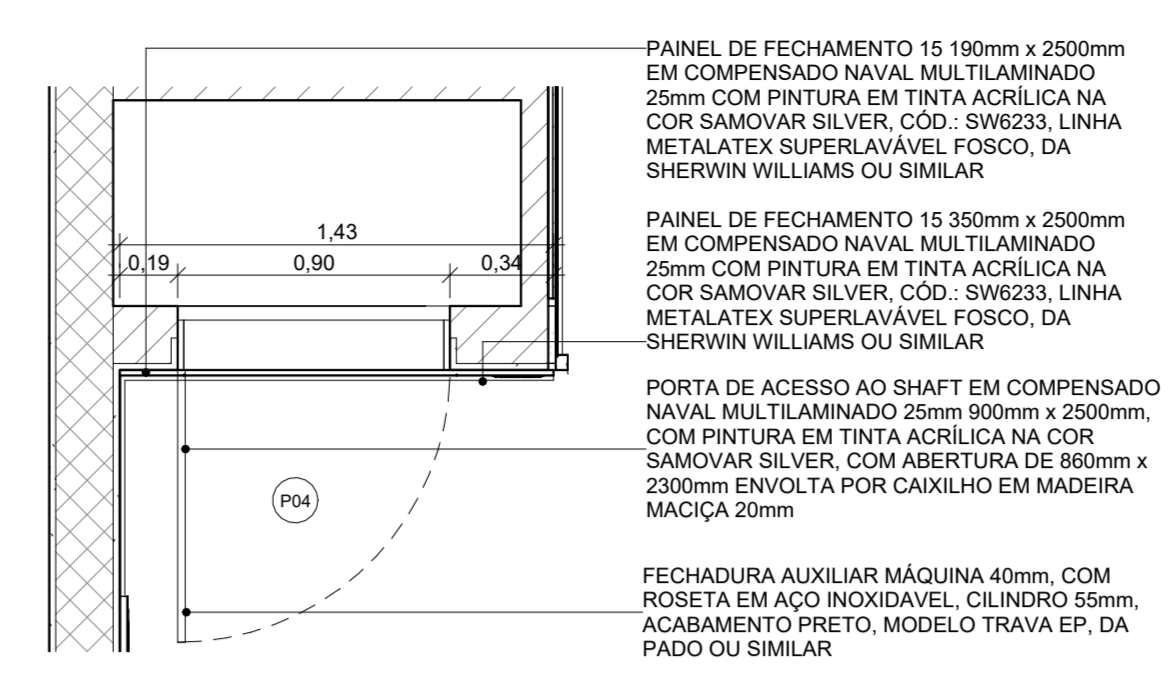

8 FECHAMENTO SHAFT DE ELÉTRICA - PLANTA BAIXA
ESCALA 1: 25

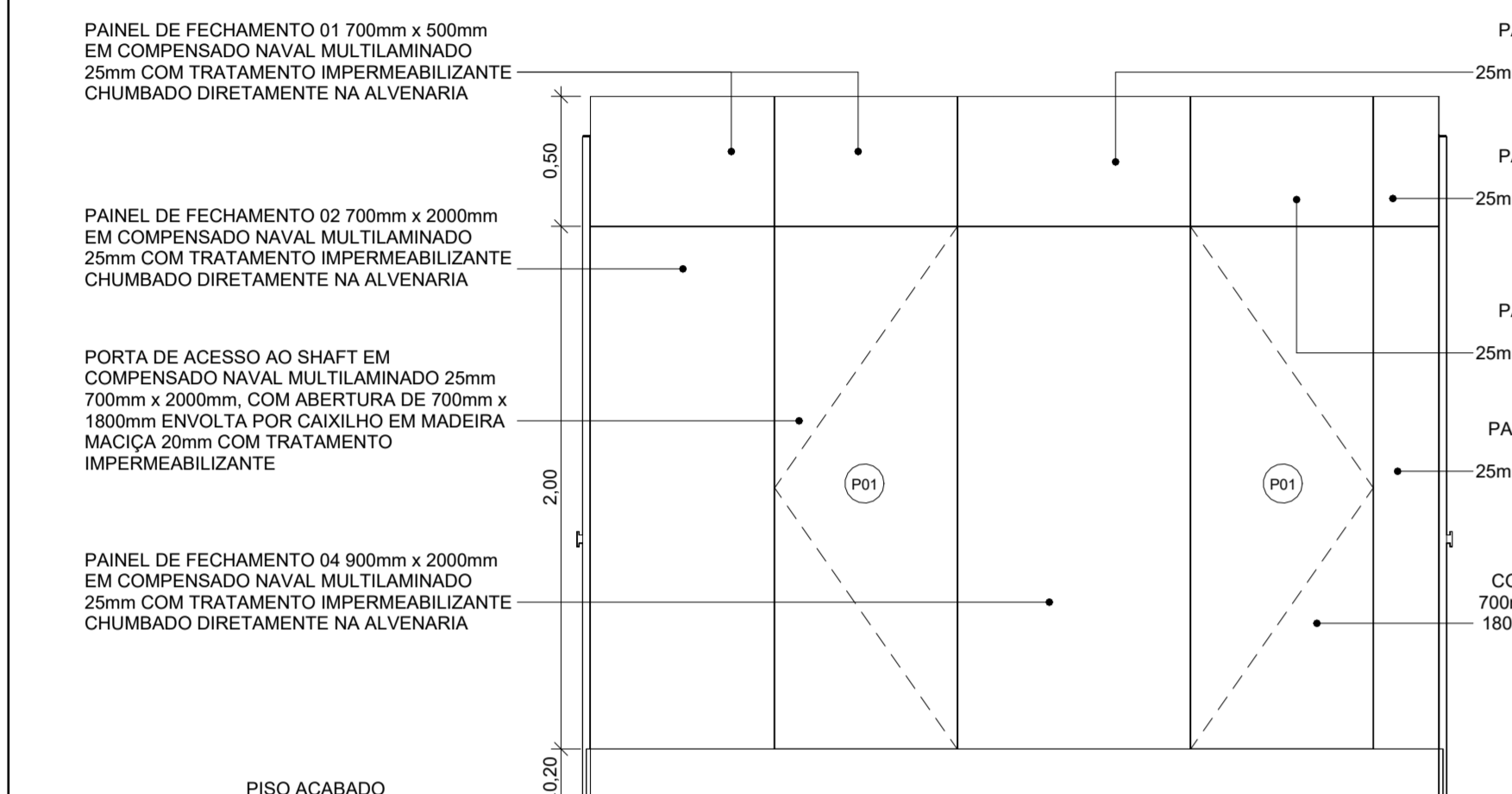

2 FECHAMENTO SHAFT SANITÁRIO ESQUERDO - VISTA
ESCALA 1: 25

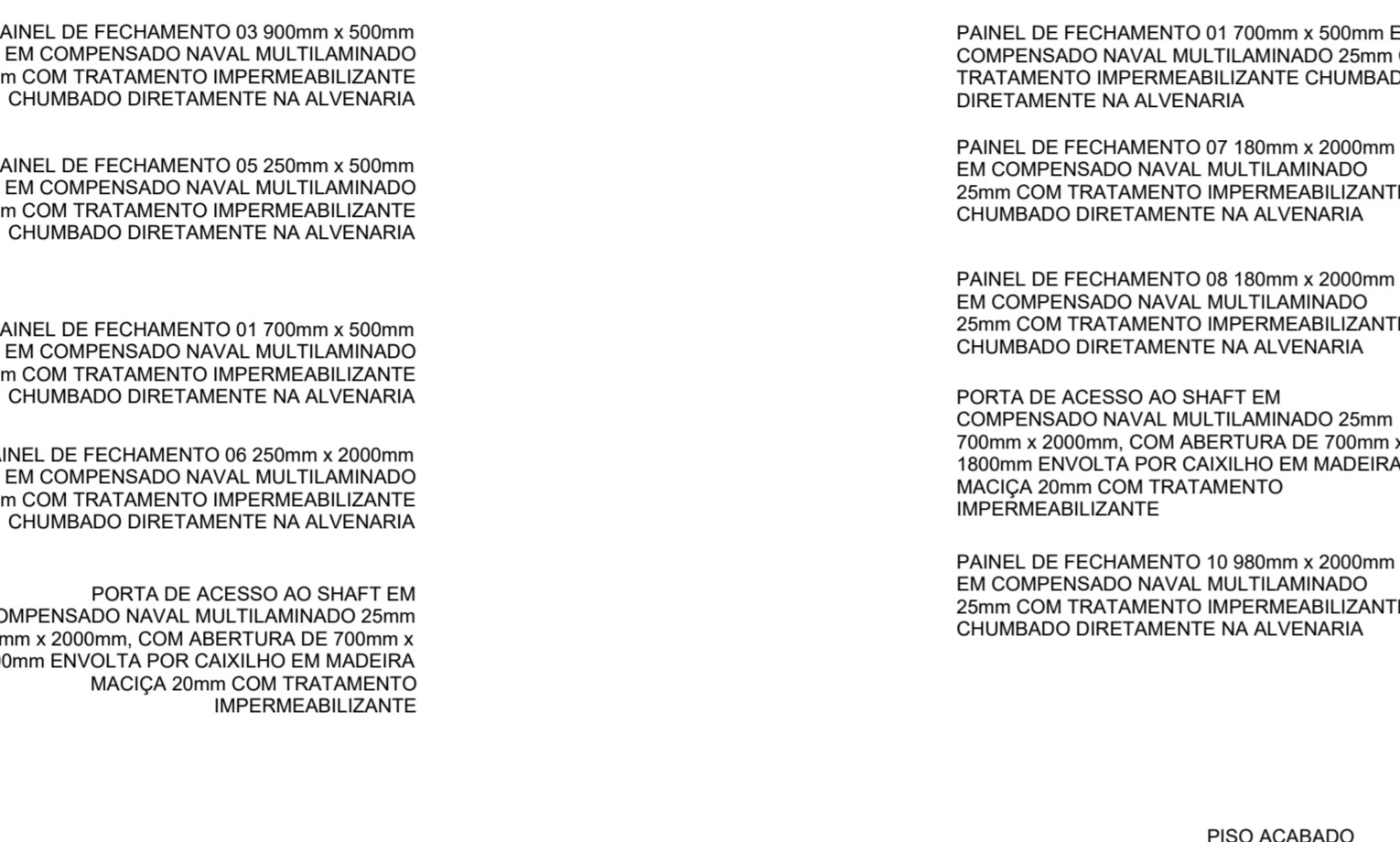

5 FECHAMENTO SHAFT SANITÁRIO DIREITO - VISTA
ESCALA 1: 25

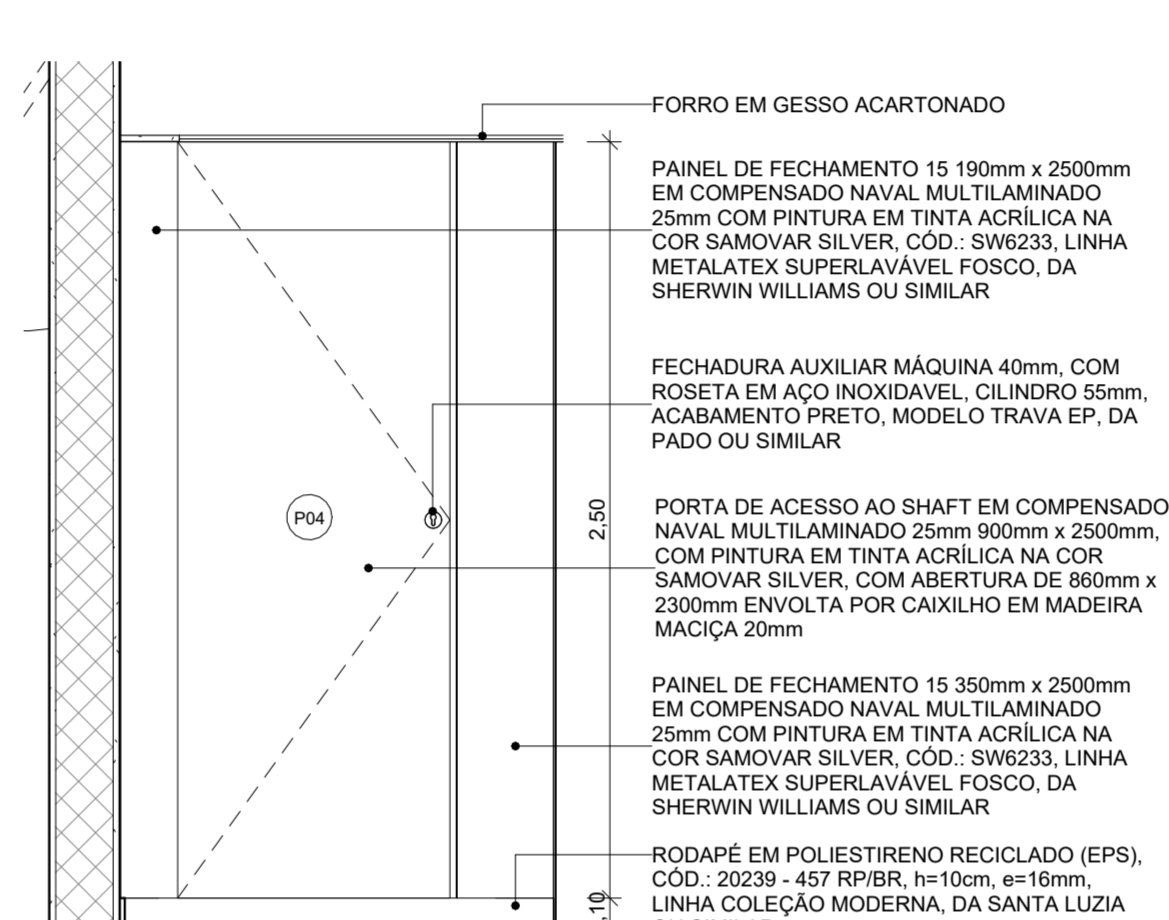

9 FECHAMENTO SHAFT DE ELÉTRICA - VISTA
ESCALA 1: 25

NOTAS	
1. AS MEDIDAS DEVEM SER CONFERIDAS NO LOCAL ANTES DE EXECUTAR A OBRA.	
2. PARA MELHOR COMPREENSÃO DOS ÍCONES E LEGENDAS, AS PRANCHAS DEVEM SER IMPRESSAS COLORIDAS.	

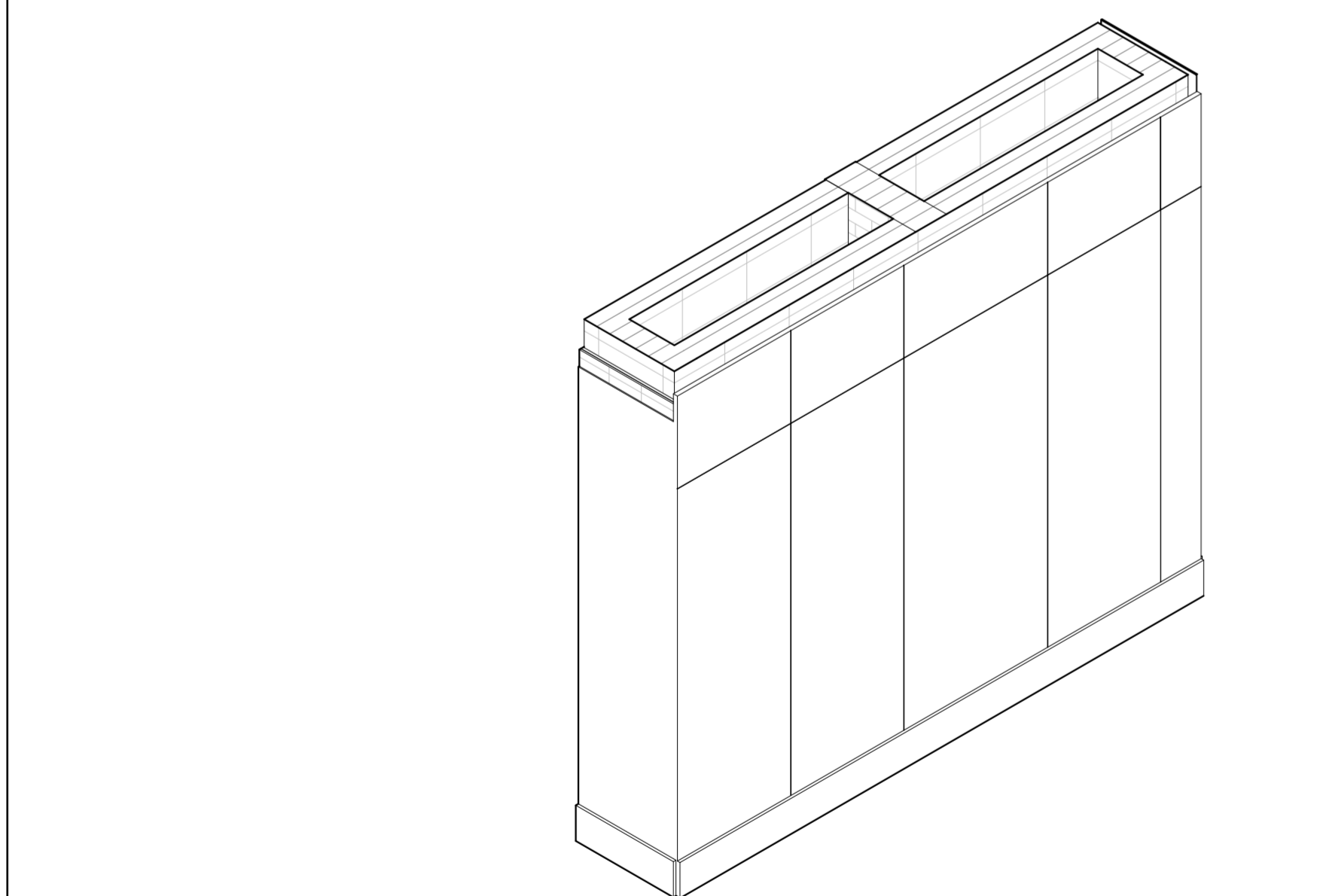

3 FECHAMENTO SHAFT SANITÁRIO ESQUERDO - ISOMÉTRICA
ESCALA 1: 25

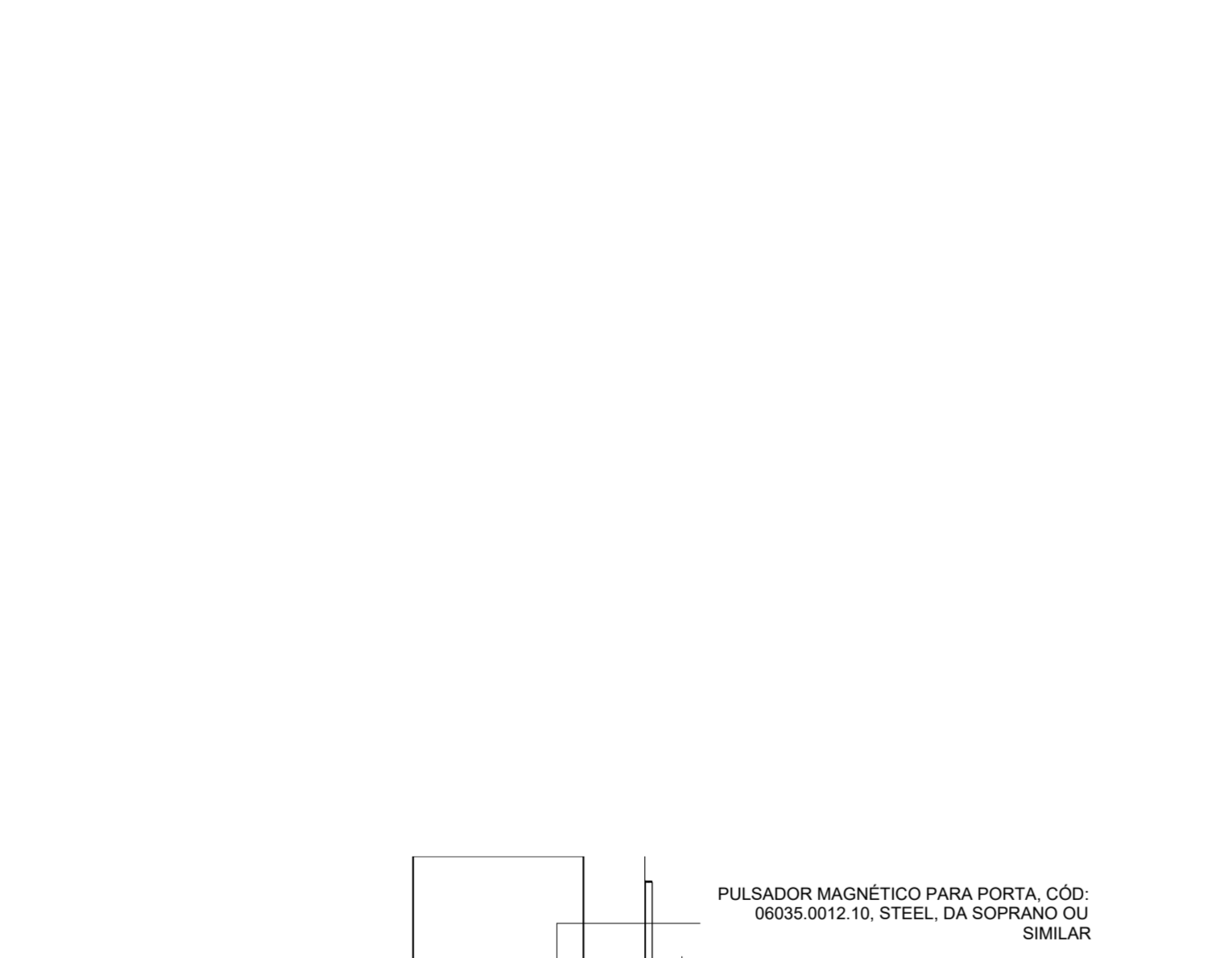

6 FECHAMENTO SHAFT SANITÁRIO DIREITO - ISOMÉTRICA
ESCALA 1: 25

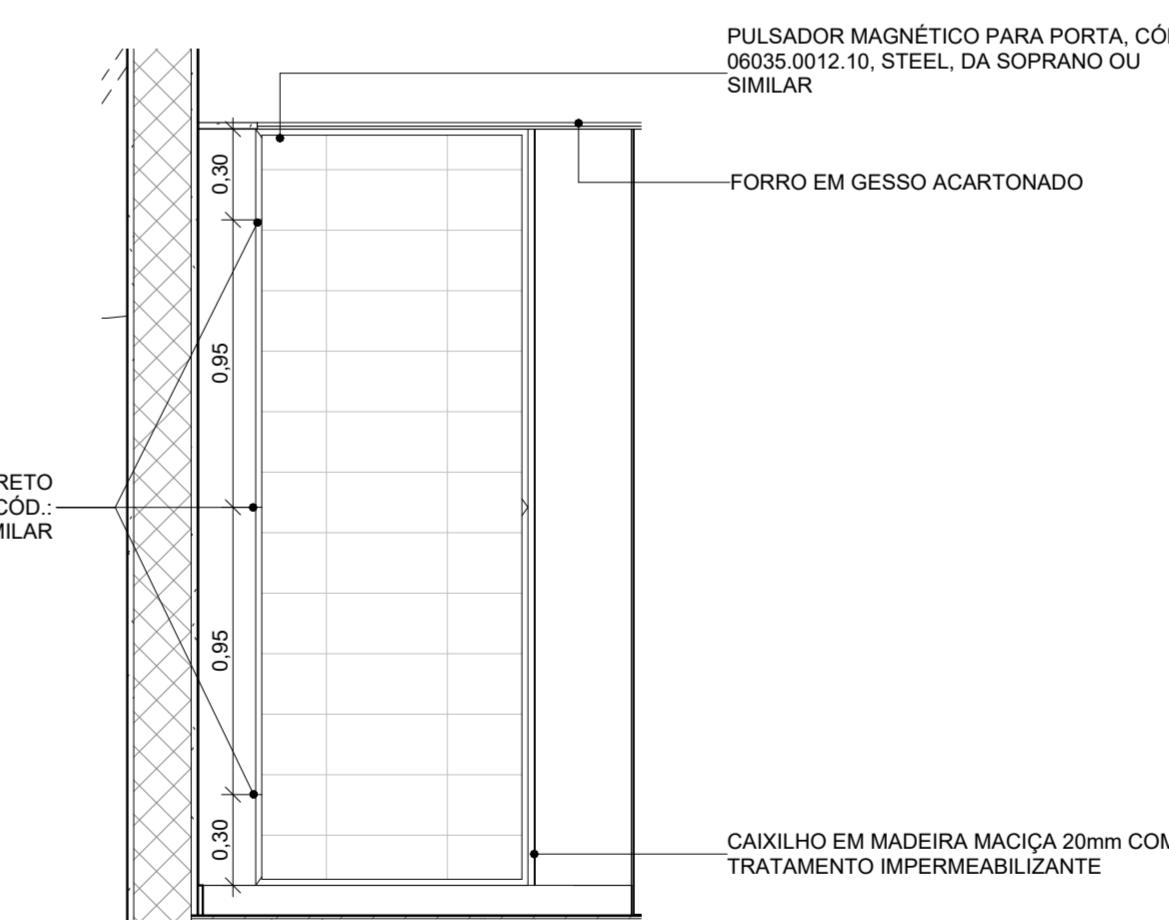

10 PORTA SHAFT DE ELÉTRICA - VISTA
ESCALA 1: 25

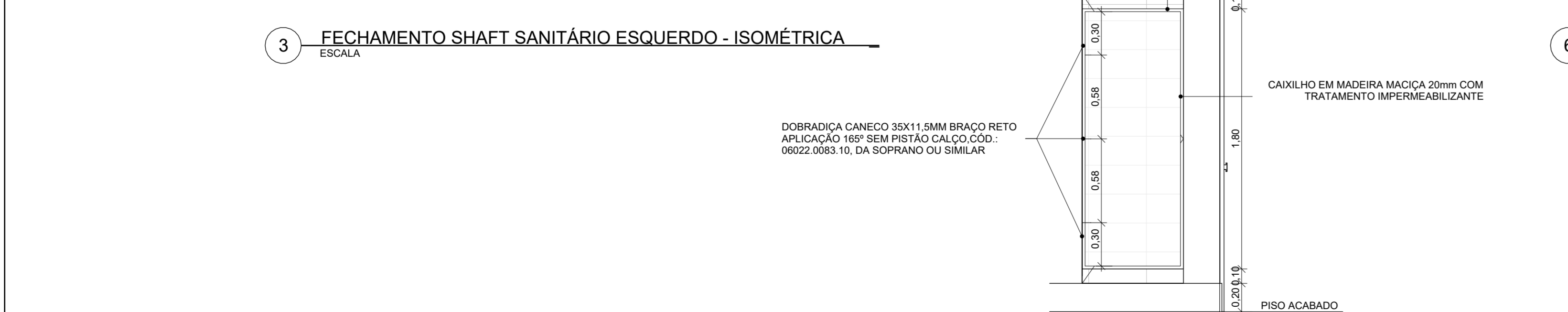

7 PORTA DE ACESSO SHAFT SANITÁRIOS - VISTA
ESCALA 1: 25

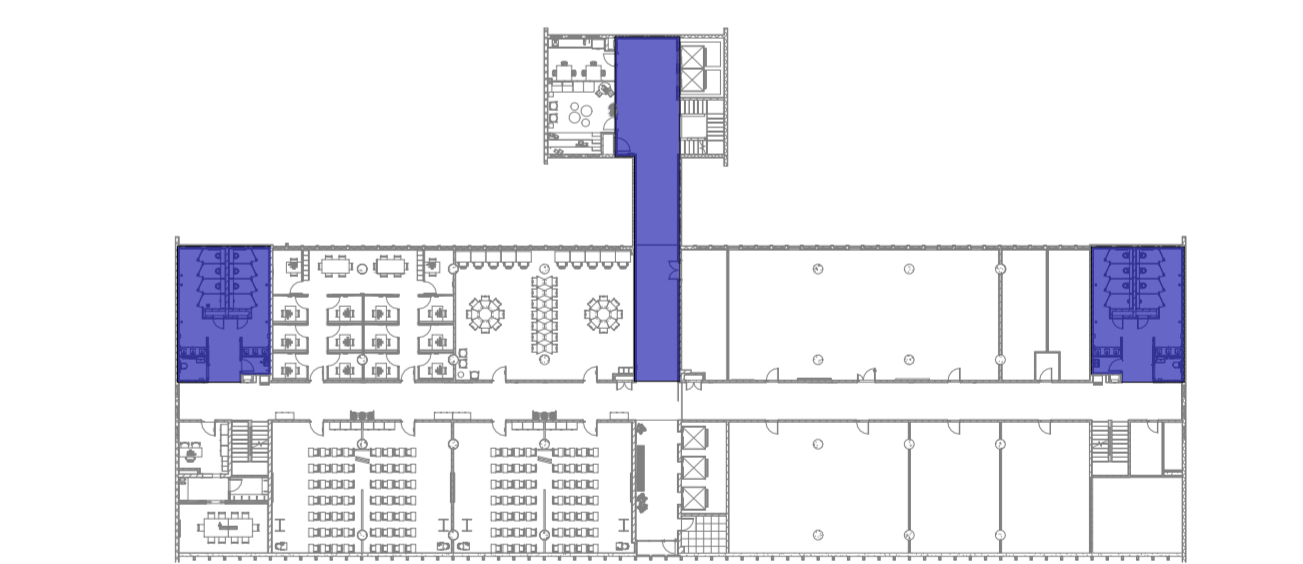

ÁREA DE INTERVENÇÃO - ÁREAS COMUNS - SANIT. E CIRC. SOCIAL
ESCALA 1: 500

REV.	DESCRIÇÃO	DATA
J	Revisão conforme relatório de avaliação de 25/09/23	25/09/23
I	Inserção do código Flocruz	15/08/23
H	Revisão conforme relatório de avaliação de 31/03/23	20/04/23
G	Revisão conforme relatório de avaliação de 30/11/22	06/03/23
F	Revisão para correção gráfica dos desenhos	01/11/22
E	Revisão conforme relatório de avaliação de 03/10/22	24/10/22
D	Revisão conforme alterações na arquitetura e complementares	22/09/22
C	Revisão conforme relatório de avaliação de 04/07/22	06/07/22

Ministério da Saúde		PROJETO/UNIDADE	
FIOCRUZ Fundação Oswaldo Cruz		PRÉDIO SEDE CAMPUS MARÉ COGIC	
OBJETIVO REFORMA		SETOR EDIFICAÇÃO	
Nº PRÉDIO 143	Nº DA META 2022.05.16.02	O.E./O.R. 2021-015	CÓDIGO DA PRANCHA - GED DES-P06-PE-ARG-038-143-N06-802-R09
TÍTULO DO PROJETO/ARQUITETURA		PROJETO EXECUTIVO	
TÍTULO DA PRANCHA ÁREAS COMUNS - DETALHES - MARCENARIA - FECHAMENTO SHAFTS - SANITÁRIOS E ELÉTRICA		DATA 30/05/22	
COORDENADOR DA META CELSO GIRAFÁ		RESPONSÁVEL TÉCNICO CELSO GIRAFÁ	
EQUIPE ADRIANA PRIMO, FILIPE CHILE E RAFAEL BASTOS		ARTISTAS ARTISTAS	

